

# DOMAINE DES COTEAUX

## LE YAOURT DE TOUTLEMONDE

Téléphone 1

49 - Maine-et-Loire



# DOMAINE DES COTEAUX

LE YAOURT DE TOUTLEMONDE

Téléphone 1

49 - Maine-et-Loire



## janvier

☉ 7 h. 46 à 16 h. 2

<b>1 LUN</b>	Octave Noël	_____
<b>2 MAR</b>	Basile	_____
<b>3 MER</b>	Geneviève	_____
<b>4 JEU</b>	Rigobert	_____
<b>5 VEN</b>	Amélie	_____
<b>6 SAM</b>	Epiphanie	_____
<b>7 DIM</b>	Mélanie ☽	_____
<hr/>		
<b>8 LUN</b>	Lucien	_____
<b>9 MAR</b>	Julien	_____
<b>10 MER</b>	Guillaume	_____
<b>11 JEU</b>	Hortense	_____
<b>12 VEN</b>	Arcadius	_____
<b>13 SAM</b>	Baptême J.C.	_____
<b>14 DIM</b>	Félix	_____
<hr/>		
<b>15 LUN</b>	Rachel ☽	_____
<b>16 MAR</b>	Marcel	_____
<b>17 MER</b>	Antoine	_____
<b>18 JEU</b>	Prisque	_____
<b>19 VEN</b>	Germaine	_____
<b>20 SAM</b>	Sébastien	_____
<b>21 DIM</b>	Agnès	_____
<hr/>		
<b>22 LUN</b>	Vincent ☽	_____
<b>23 MAR</b>	Raymond	_____
<b>24 MER</b>	Timothée	_____
<b>25 JEU</b>	Conv. S. Paul	_____
<b>26 VEN</b>	Paule	_____
<b>27 SAM</b>	J. Chrysost.	_____
<b>28 DIM</b>	Charlemag.	_____
<hr/>		
<b>29 LUN</b>	Fr. de S. ☽	_____
<b>30 MAR</b>	Martine	_____
<b>31 MER</b>	Marcelle	_____



YAOURT DE TOUT LE MONDE

DOMAINE DES COTEAUX

à l'apéritif  
**SANTA-LAURA**  
V.O.N. 21°5 le Carafon  
170°  
G. ROUSSILLON AC













**BOUCHERIE  
CHARCUTERIE ALIMENTATION**



BOUCHERIE  
CHARCUTERIE  
ALIMENTATION













Cycles  
VENTE - RÉPARATION  
A. LAURE

















photo prise vers 1911.

# CARTE POSTALE

Correspondance

Adressa

debout - de gauche à droite :

- |   |                   |   |                    |
|---|-------------------|---|--------------------|
| 1 | Jean Louis fils   | - | forgeron           |
| 2 | François Malicot  | - | ouvrier agricole   |
| 3 | Eugène Grégoire   | - | tisserand          |
| 4 | Jean Labaune      | - | forgeron *         |
| 5 | Vincent           | - | fermier            |
| 6 | Ernest Roux       | - | maçon et souffleur |
| 7 | Blaizot           | - | charpentier        |
| 8 | Maurice Bochetier | - | *.                 |

assis - de gauche à droite

- |   |                  |   |                   |                       |
|---|------------------|---|-------------------|-----------------------|
| 1 | Bouge            | - | ouvrier boulanger | 4 - Pierre Villeneuve |
| 2 | Amédée Cochard   | - | ouvrier forgeron  | 5 - Gustave Dary      |
| 3 | François Barange | - | tabacien          | Bouberge              |





Abb. Doupo-Montagne



















BYRRH  
BYRRH  
DUBONNET

BYRRH  
BYRRH  
DUBONNET





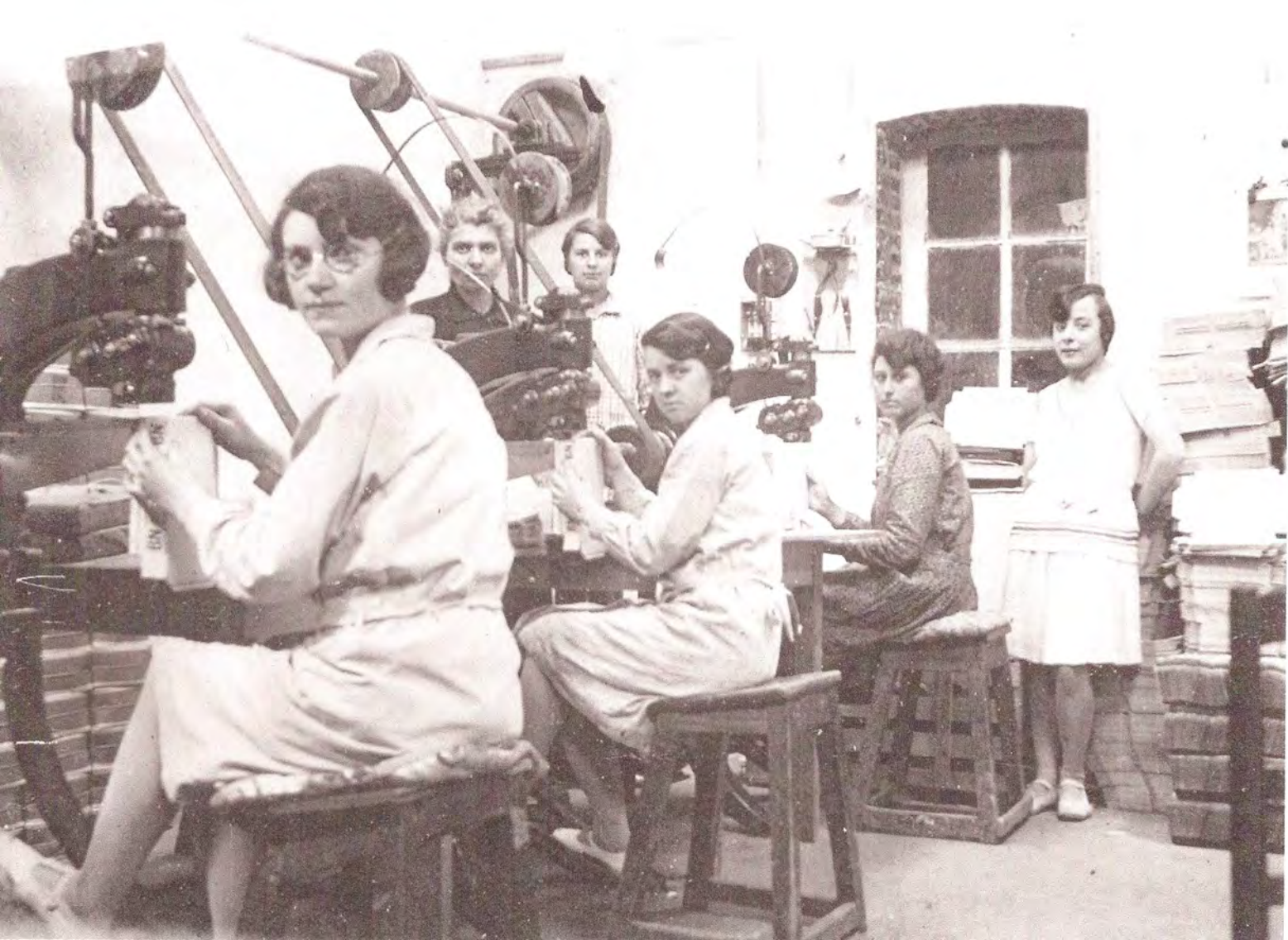











Abinée Y. Germain  
Madeleine -  
Jean -

Louvières

















BAR  
TABAC  
JEUX

CARTE des SPORTS  
PARRAIN



CARTE PAYSAN







TOUT-LE-MONDE (M.-et-L.)

La Rue Principale — L.V. phot.









La Rue des Ecoles

















1. TOUTLEMONDE — La Rue Principale



Imp. lib. Jellly-Poupin, Mortagne





le 58  
CHOLET







GENCE  
OSTALE





le Courier  
de l'Ouest

RESTAURANT HOTEL

LE BOUTICIER

MESSINE

Cing





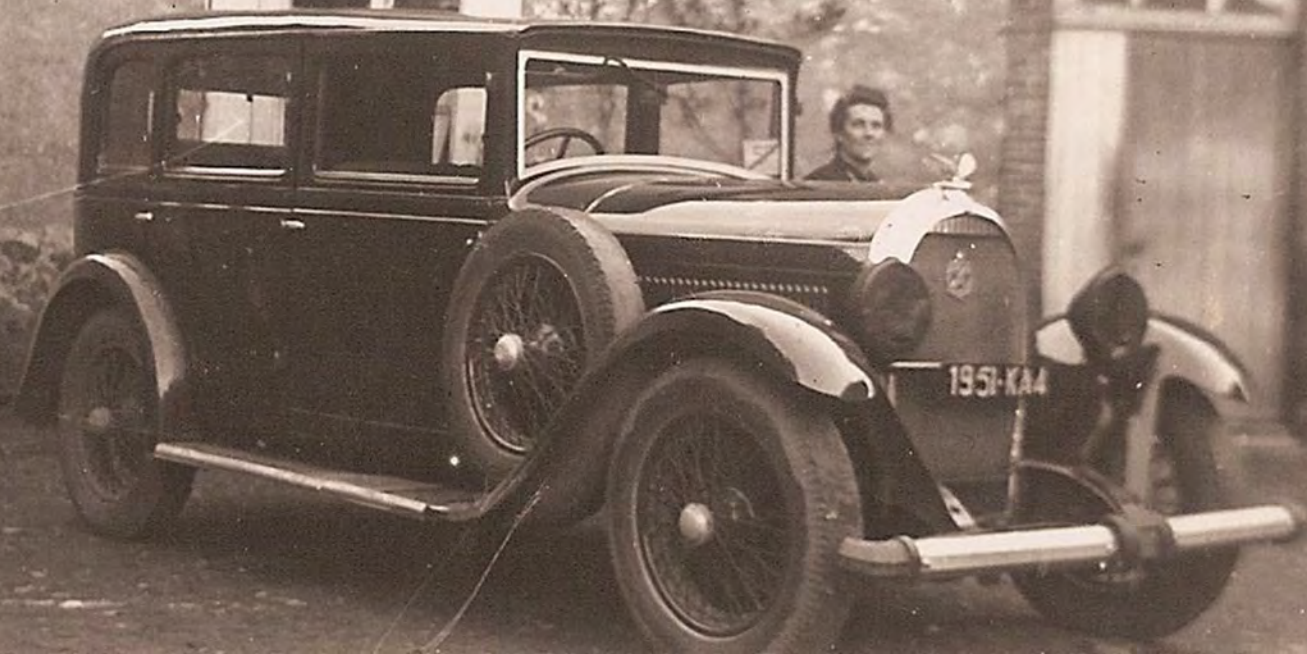









L'ami de la Route  
CAR "ADRIEN"

7565-KA 3









GLOREX

176

